Economia e finanza

GIORNO PER GIORNO

Socialisti francesi

La partecipazione o meno dei socialisti francesi al governo è un problema che, senza trovare soluzione, viene discusso dal 1899. Soltanto nel 1914, quando la Francia fu invasa, J. Gueste, Sembat e Thomas parteciparono per un anno al Governo nazionale. Anche nel 1924 i socialisti appoggiarono Herriot senza che rappresentanti del loro partito facessero parte del Governo.

Radicale e socialista sono i due partiti più forti della nuova Camera francese; tra l'ala sinistra dei radicali e il partito di Blum vi è anche molta affinità di programma in politica estera ed interna. Malgrado questa situazione la partecipazione ufficiale dei socialisti al potere appare ancora una volta improbabile. Le circostanze impongono ed Herriot una politica conservatrice. L'opinione pubblica è contraria ad una riduzione delle forze armate poichè ritiene che il pericolo tedesco sia particolarmente acuto e si oppone alla creazione di nuove leggi sociali mentre il bilancio dello Stato soffre di un profondo disavanzo. Le esperienze inglese e tedesca hanno dimostrato l'incapacità dei socialdemocratici quali amministratori. Se i socialisti andranno al potere con Herriot, imponendo anche parzialmente il loro programma, la situazione finanziaria francese, che già oggi non è più solida, sarà gravemente minacciata.

La Rumenia in pericolo

Al 30 maggio, con una disponibilità liquida di 40 miliardi di lei, la tesoreria rumena ha impegni per 1 miliardo e 200 milioni. Il Governo ha deciso di pagare questo mese soltanto il 50 per cento dei salari agli impiegati di Stato. In realtà da un trimestre gli statali, soprattutto in provincia, non ricevono che dei piccoli anticipi. In Rumania si attraversa un periodo di panico finanziario. La fuga della moneta nazionale è generale. Si calcola che 12 miliardi di lei, cioè il 50 per cento della circolazione, sono tesaurizzati in oro, divise, assegni, titoli e biglietti di banca stranieri. La sfiducia nelle banche è così grande che i depositi continuano a diminuire senza che essi trovino impiego nell'economia nazionale. Una crisi di Governo è considerata probabile.

Discussione sul dollaro

Nella sola giornata di venerdì 30 milioni di dollari oro sono emigrati da New-York, 20, il giorno precedente. Le riserve della Federal Reserve Bank sono diminuite in un mese, dal 28 aprile al 28 maggio, di 200 milioni di dollari.

Il dollaro rimane debolissimo e solo questa emigrazione di oro gli impedisce di scendere sotto il punto oro.

Ho segnalato i giorni scorsi un articolo del Financial Times *il quale cominciava a sollevare qualche dubbio sulla probabilità che il dollaro possa resistere a lungo all'ondata di sfiducia che lo ha colpito.*

Oggi sul Temps *il noto economista francese Frederic Jenny che ha sempre sostenuto la tesi dell'intangibilità del dollaro comincia ad esprimersi con maggiore cautela:*

« E' tempo ormai che le Autorità competenti americane diano prova di maggiore vigilanza. Fiduciose nella forza del dollaro esse hanno sino ora trascurato le ripercussioni psicologiche che le loro decisioni potevano esercitare. Per quanto abbondanti siano le riserve auree di cui un Paese dispone, non si può giuocare all'infinito con la moneta soprattutto quando il disordine regna nelle finanze pubbliche e il Parlamento, obbedendo soltanto a preoccupazioni di ordine elettorale esita a porvi energicamente fine. E' la seconda volta in meno di un anno che il dollaro è discusso nel mondo ».

Lo scrittore spera che gli americani comprendano che l'era facile è definitivamente chiusa con l'autunno del '29 per gli Stati Uniti come per gli altri Paesi.

Tramonto

La Lee Higgisson, una delle più autorevoli banche di emissione americane che rappresentava i titoli Kreuger in America è stata, soprattutto moralmente, molto danneggiata dal fallimento svedese. La sua sede di Boston che si occupava particolarmente di collocare le obbligazioni Kreuger è stata chiusa, ma il pubblico americano possiede 150 milioni di dollari di questi titoli senza valore.

Molte banche private di emissione sono state danneggiate dalle insolvenze sia degli Stati che dei privati. E il caso dei Rotschild di Londra che negli ultimi 10 anni hanno collocato in Inghilterra e nei Paesi dell'Impero la maggioranza dei prestiti fatti ai Paesi dell'America del Sud. Un solo Stato, l'Argentina, continua a pagare regolarmente i suoi debiti. Gli altri sono tutti in stato di moratoria.

Il lettore.

L'agricoltura dei paesi tropicali

Riunioni internazionali a Roma

Roma, 31 sera.

Presso l'Istituto interrazionale di agricoltura, si sono svolte le riunioni della Commissione per l'agricoltura dei Paesi tropicali e sub-tropicali. Hanno partecipato alle riunioni i rappresentanti di 32 Governi di Stati e Colonie.

Sul primo argomento all'ordine del giorno — sviluppi dell'agricoltura indigena — è stata decisa un'inchiesta sull'economia rurale indigena ed è stato stabilito che tale inchiesta sia da limitarsi per ora ai Paesi del Continente africano. Sul secondo tema — relativo all'appoggio e alle agevolazioni a favore delle imprese colonizzatrici — la Commissione ha preso atto di un ampio rapporto nel quale tutte le questioni più importanti connesse al tema (come il credito agrario, la riduzione delle tasse, la riduzione delle tariffe di trasporto e dei diritti di importazione e di esportazione) hanno trovato illustrazione. Circa la bibliografia relativa all'agricoltura dei Paesi tropicali e sub-tropicali, la Commissione ha fatto voti perchè l'Istituto internazionale di agricoltura provveda a dare notizia nei propri periodici di tutte le pubblicazioni che fino ad oggi hanno veduto la luce sulla materia e a tenere in seguito aggiornata tale bibliografia. Infine, sulla osteomalacia dei bovini, la Commissione ha approvato le linee direttive dell'azione di ricerca e divulgazione da spiegarsi dall'Istituto internazionale di agricoltura insieme con l'Ufficio internazionale della epizoozia di Parigi.

Le quotazioni odierne di Borsa

Borsa di Torino

TORINO, 31. — L'andamento del mercato di stamane, tra affari come al solito scarsissimi, è stato orientato ancora al ribasso, con particolare accentuazione per tutti i titoli a mercato ristretto. Così Mittel, Meridionali, Banca Italia, Savigliano, Cartiera Ital., hanno visto sensibilmente depresse le proprie quotazioni. Le Cartiere Burgo poi, su vendite più larghe, provenienti anche da altra piazza, a causa di liquidazioni forzate, ed in mancanza di qualsiasi difesa, hanno perso circa una cinquantina di punti. Regressi limitati al solito stillicidio quotidiano hanno subito gli Elettrici, Montecatini e Viscosa. Unico titolo resistente la Fiat.

Valore nom.	TITOLI	Quotazioni precedente	Quotazioni odierna
100	Rend. 3,50% c.	72 05	72 10
100	Id. f. p.	72 25	72 225
100	Consol. 5% c.	82 30	82 275
100	Id. f. p.	82 475	82 50
500	Torino 6% c.	486 75	487 —
500	S. Paolo 5%	477 75	478 —
500	S. Paolo 3,50%	— —	— —
100	Vittorine 3%	— —	— —
500	Venezie 6%	— —	— —
100	Venezie 3,50%	— —	— —
500	Ferrov. 3%	268 —	268 —
100	B.T. Nov. 1932	99 90	99 90
100	B.T. Nov. 1934	99 20	99 30
100	B.T. Nov. 1940	97 40	97 50
100	Prest. N. 5%	— —	— —
1000	B.ca d'Italia	1325 —	1310 —
500	Banca Comm.	1031 50	1032 —
500	Credito Ital.	670 50	670 50
100	Banco Roma	106 —	106 —
500	C. Mobiliare	596 —	598 —
350	Mediterranee	251 —	247 —
500	Meridionali	480 —	470 —
80	Cosulich	16 —	13 —
200	Navigaz. A. I.	48 —	44 —
250	Lloyd Sab.	64 50	64 —
25	Ciriè Lanzo	174 —	174 —
100	Italiana Gas	11 1/8	10 50
50	Stige	50 —	49 50
250	Elettr. A. I.	70 50	69 —
125	Sip	33 75	33 —
400	Terni	142 —	140 —
100	F. C. E.	54 —	54 —
500	Savigliano	540 —	530 —
250	Nebiolo	87 —	84 —
200	Bauchiero	178 —	178 —
100	Tedeschi	39 25	37 —
200	Fiat	109 —	109 —
50	Monte Amiata	29 —	28 —
100	Montecatini	80 50	80 50
100	Olimont	171 —	170 —
25	Schiapparelli	13 —	13 —
100	Mira Lanza	44 25	45 —
100	Cir	130 —	130 —
250	Monteponi	161 —	160 —
500	Acqua Potab.	302 —	302 —
100	Florio	28 —	28 25
200	Viscosa nuove	103 —	101 —
25	Valli Lanzo	20 —	20 —
150	W. Martiny	— —	— —
250	Lane Borg.	— —	— —
200	Beni Stabili n.	190 —	190 —
100	Cartiera Ital.	82 —	70 —
500	Cart. Burgo	230 —	184 —
100	Pittaluga	11 —	10 —
80	Fornaci	250 —	250 —
200	Ilva	— —	— —

Cambi: Parigi 76,90; Londra 71,80; Svizzera 381,20; New York 19,44.

MILANO, 31. — La situazione generale dell'odierno mercato si presenta molto irregolare ma con un fondo meno pessimista di quello degli scorsi giorni. La Rendita 3,50% ha trovato compratori a 72,30; il Consolidato 5% da 82,37 a 82,42; Banca Italia da 1310 a 1315; Edison da 365 a 369,50; Fiat a 109, 107, 108; Metalli da 101 a 103; Stampati da 379 a 382, 379; Cascami da 236 a 240, 239; Turati da 144 a 146, 145; Bernasconi a 38,50; Beni Stabili a 191, 191,50; Raff. L. L. a 394 e le Eridania da 208 a 214; in regresso i Trasporti, le Lanificio Rossi, le Pirelli It. e le Snia; depresse le Burgo a 185, 190, e ancora agitate le Italcementi fra 220, 207 e 221 in chiusura. Quasi invariato il mercato dei cambi.

Rend. 3,50% 72,30; Cons. 5% fm. 82,42,5; Banca It. 1315; Banca Comm. 1031; Banco Roma 105; Cred. It. 670; Cred. Maritt. 500; Elettrofin. 8,25; Cons. Mob. 600; Mediterranee 243; Meridionali 471; Venete Costruz. Ferr. 116; Cosulich 15,50; Rubattino 130; Lloyd Triest. 25,50; Cot. Cantoni 1500; Olcese 145; Furter 49,50; V. Olona 64; V. Seriana 48; V. Ticino 75; Stampati 379; Cantoni Coats 210; Linif. Can. Naz. 109; Rose. Varzi 260; Rotondi 178; Tosi 261; Coton. Merid. 13,25; Un. Manif. 240,50; Gavardo 658; Rossi 1990; Targetti 40; Cascami Seta 239; Bernasconi 38,50; Snia 100,50; Pacchetti 25; Ansaldo 18; Ilva 80; Metall. It. 103; Amiata 27; Montecatini 80,50; Dalmine 90,50; Breda 17; Bianchi 19,50; Isotta 9; Fiat 108; Miani Silv. 8; Reggiane 19,50; Adriat. Elettr. 101; Brioschi 100; Cisli 118; Dinamo 131; Brescia 130; Valdarno 110,50; Alta Italia 70; Emiliana 180; Trezzo Adda 250; Adamello 70; Sesa 27; Edison 369; id. Postergate 180; Sip 33,25; Tirso 128; Lig. Toscana 156,50; Vizzola 185; Merid. Elettr. 138; Terni 141,50; Es. Elettr. 18,75; Italcable 61,75; Tecnomasio 27; Distill. It. 71,25; Eridania 214; Ind. Zucch. 622; Raff. L. L. 394; Italgas 10,50; Mira Lanza 44,50; Petroli It. 5; Aedes 118,50; Fond. Reg. 1,10, id. 7% 12; F. Rustici 5; Beni Stab. 191,50; Saturnia 20; Pastif. Baroni 12; Alb. Venezia 14; Italo Am. 16; Pirelli It. 444; Rinascente 8,25; Pirelli e C. 138,50; Brazital 30; Dell'Acqua 66; Vedetta 40; Venezie 3,50% 82,17,5; Cred. Venezie 5% 455; id. 6% 490; Cons. terr. 4% 387; id. 5,50% 444,50; Cons. Miglior. 6% 476; Buoni Nov. 1934, 99,35; id. 1940, 97,55; Obbl. 5,50% Banca Lav. 426. — CAMBI: Parigi 76,90; Zurigo 381,20; Londra 77,80; Amsterdam 795; Madrid 160,75; Bruxelles 274; Berlino 463; Praga 58; Bucarest 11,65; New York cheque 19,44.

GENOVA, 31. — Continua la debolezza generale del mercato azionario con lento sgretolamento dei prezzi causa la mancanza di assorbimento delle poche vendite che si presentano sul mercato. Oggi in perdita sensibile le Meridionali, Tram, Mittel; in lieve cedenza le Banca It., Viscosa, Terni. Distillerie; in discreta ripresa le Eridania; sostenuti gli altri saccariferi. Fermi i titoli di Stato. Cambi invariati.

Rend. 3,50% fm. 72,25; Cons. 5% fm. 82,50, cont. 82,15; Venezie 3,50% 82,25; Banca It. 1310; Banca Comm. 1031; Banco Roma 106; Cred. It. 671; Cred. Maritt. 500; Elettrofin. 8,25; Cons. Mob. 600; Mediterranee 243; Meridionali 471; Venete Costruz. Ferr. 116; Cosulich 15,50; Rubattino 130; Lib. Triest. 25,50; Cot. Cantoni 1500; Olcese 145; Furter 49,50; V. Olona 64; V. Seriana 48; V. Ticino 75; Stampati 379; Cantoni Coats 210; Linif. Can. Naz. 109; Rose. Varzi 260; Rotondi 178; Tosi 261; Coton. Merid. 13,25; Un. Manif. 240,50; Gavardo 658; Rossi 1990; Targetti 40; Cascami Seta 239; Bernasconi 38,50; Snia 100,50; Pacchetti 25; Ansaldo 18; Ilva 80; Metall. It. 103; Amiata 27; Montecatini 80,50; Dalmine 90,50; Breda 17; Bianchi 19,50; Isotta 9; Fiat 108; Miani Silv. 8; Reggiane 19,50; Adriat. Elettr. 101; Brioschi 100; Cisli 118; Dinamo 131; Brescia 130; Valdarno 110,50; Alta Italia 70; Emiliana 180; Trezzo Adda 250; Adamello 70; Sesa 27; Edison 369; id. Postergate 180; Sip 33,25; Tirso 128; Lig. Toscana 156,50; Vizzola 185; Merid. Elettr. 138; Terni 141,50; Es. Elettr. 18,75; Italcable 61,75; Tecnomasio 27; Distill. It. 71,25; Eridania 214; Ind. Zucch. 622; Raff. L. L. 394; Italgas 10,50; Mira Lanza 44,50; Petroli It. 5; Aedes 118,50; Fond. Reg. 1,10, id. 7% 12; F. Rustici 5; Beni Stab. 191,50; Saturnia 20; Pastif. Baroni 12; Alb. Venezia 14; Italo Am. 16; Pirelli It. 444; Rinascente 8,25; Pirelli e C. 138,50; Brazital 30; Dell'Acqua 66; Vedetta 40; Venezie 3,50% 82,17,5; Cred. Venezie 5% 455; id. 6% 490; Cons. terr. 4% 387; id. 5,50% 444,50; Cons. Miglior. 6% 476; Buoni Nov. 1934, 99,35; id. 1940, 97,55; Obbl. 5,50% Banca Lav. 426. — CAMBI: Parigi 76,90; Zurigo 381,20; Londra 77,80; Amsterdam 795; Madrid 160,75; Bruxelles 274; Berlino 463; Praga 58; Buenos Aires pesos carta 4,58; New York 19,44.

ROMA, 31. — Rend. 3,50% cont. 72,30, fm. 72,40; Cons. 5% cont. 82,17, fm. 82,42; Venezie 3,50% 82,35; Cons. Miglior. 6% 476; Banca It. 1310; Cred. Fond. 439; Banca Comm. 1030; Cred. Ital. 671; Banco Roma 105,50; Meridionali 473; Tram 130; Rubattino 132; Snia 108; Metall. It. 100; Ilva 80; Montecatini 80,50; Ansaldo 20; Fiat 108; Terni 140; Elettr. Gas Roma 698; Aeroo 72,50; Rom. Zucch. 85,50; F. Rustici 5,50; Immobiliare 450; Beni Stab. 192; Impr. Fond. 89; Bicanamento 756; Acqua Marcia 484; Obbl. 5,50% Banca Lav. 426,50; Buoni Nov. 1934, 99,30; id 1940, 97,65. — CAMBI: Parigi 76,90; Londra 71,80; Zurigo 381,20; New York 19,44.

TRIESTE, 31. — Rend. 3,50% fm. 72,20; Cons. 5% fm 82,40; Venezie 3,50% 82,20; Adria 20; Cosulich 14,50; Lib. Triest. 25; Lloyd 50; Assic. Generali 2220; Buoni Nov. 1934, 99,40; id. 1940, 97,60. — CAMBI: Parigi 76,90; Londra 71,80; New York 19,44; Zurigo 381,20.

Borse estere

Parigi, 31. — Il mercato si apre stamattina in condizioni piuttosto irregolari. La maggior parte dei titoli all'apertura conserva le stesse quotazioni di ieri. Si nota una leggera ripresa fra i valori bancari. Ecco l'apertura dei cambi: Londra 93,54; New York 25,32; Italia 130; Berlino 599,75; Belgio 354,90; Svizzera 496.

Londra, 31. — La tendenza d'insieme all'apertura lascia molto a desiderare sull'andamento del mercato. Si nota una grande irregolarità e nervosismo. L'attività resta discreta. Ecco l'apertura dei cambi: Parigi 93,53; New York 3,69,37; Italia 71,87; Berlino 15,61; Belgio 26,39.

Borse del Sud America

Buenos Aires, 30 (S.I.A.). — Cambi stabiliti dalla Commissione Governativa: cambio su Italia 11,30 pesos-oro, 20,10 pesos-carta per 100 lire italiane. - Cambio su Londra 37,50 - Cambio su New York 171 pesos oro per 100 dollari.

Rio Janeiro, 30. — Cambio su Italia 679 medio. - Cambio su Londra 5 1/32.

Montevideo, 30. — Cambio su Italia 9,235 - Cambio su Londra 29,50.

Santiago, 30. — Quotazione della lira sterlina 60,75.

CAFFE'. — **Rio Janeiro**, 30. — Quotazione caffè tipo 6 per 10 kg. 12600 reis; id. tipo 7: 12300 reis.

Santos, 30. — Quotazione caffè tipo 4 per 10 kg. 15600 reis. Id. tipo 7 14500 reis.

CEREALI. — **Buenos Aires**, 30. — Quotazione in pesos m/n del grano per quintale 6,98; id. maio 4,61.

L'Inghilterra sostiene il dollaro

Londra, 31 sera.

Esaminando il mercato del dollaro, il « Financial News » dichiara che la sua orientazione rimane poco soddisfacente. E ciò anche a causa della decisione presa dalle Compagnie americane di assicurazione di limitare a 3 milioni di dollari per naviglio la cifra del carico oro che può essere assicurata. Si nota tuttavia che questa misura non ha avuto influenza seria sulle esportazioni d'oro americane le quali sono sempre importanti.

Se continui interventi sul mercato del dollaro non si manifestano, la divisa americana ribasserà al disotto del « gold point » di uscita. Vi sarebbe già caduta senza gli interventi della Banca d'Inghilterra che, con acquisti di dollari, ostacola qualsiasi rialzo della sterlina. La conservazione del tallone oro agli Stati Uniti si trova quindi facilitato dalle manovre dell'Istituto d'emissione inglese.

L'appoggio così dato alla divisa americana, al momento in cui la questione dei debiti di guerra è di nuovo all'ordine del giorno, solleva numerose critiche in taluni circoli finanziari inglesi.

Le assemblee di domani

Genova. — Ente Nuova Assicurazione Navi a Vapore Italiana, vico Giannini, 2-2, ore 15, (2-6 stessa ora).

— « Sàvoia » An. Italiana Assicurazioni, via Lomellini, 16, ore 15 (15-6 stessa ora).

Massa. — Soc. An. Cave Verde Antico, presso studio Pellerano, ore 16, straordinaria.

Milano. — Soc. Anon. Magazzini Riuniti Carboni, via Tommaso Grossi, 10, ore 21 (2-6 stessa ora).

— Soc. Finanziaria I e V. Fiorio, piazza della Scala, 3, ore 11, ordin. e straord.

Roma. — Soc. An. Edilizia Moore Elsie e Marino Torlonia, presso sede sociale, ore 19, (8-6 stessa ora).

— Soc. Industriale Agricola Tabacchi, via Principessa Clotilde 5, ore 11 (ore 12 stesso giorno).

Rovigo. — Soc. Immobiliare Delta Po, presso Banca Credito Polesano, ore 10, straord. (ore 11 stesso giorno).

Uomini e cose dello Sport

Automobilismo

Tutti gli assi del volante al X G. P. d'Italia

Monza, 31 sera.

Una ventina di macchine risultano iscritte al X Gran Premio d'Italia che si disputerà il 5 giugno all'Autodromo di Monza, e la lista non è ancora completa. Non si poteva desiderare successo maggiore, per quanto fosse lecito attenderlo trattandosi del primo, e quindi del più aperto, dei Grandi Premi Internazionali dell'annata.

Ma ciò che più conta, si è che alla quantità corrisponde la qualità, essendo della partita Alfa-Romeo, Bugatti, Maserati e Mercedes, cioè tutte le marche che dispongono di vetture superanti i 200 chilometri all'ora, e che partecipano assiduamente alle gare di velocità.

L'Alfa-Romeo, trionfatrice nelle più significative prove dell'inizio di stagione, dalle Mille Miglia al Circuito di Monaco e alla Targa Florio, oltre a disporre di quattro piloti d'eccezione come Nuvolari, Caracciola, Campari e Borzacchini, presenterà quasi certamente il suo nuovo potentissimo modello di 2800 di cilindrata, monoposto, vivamente atteso alla prova.

Le 4900 Bugatti sono anch'esse macchine di non comune potenza, e sembrano ora completamente a posto sotto qualsiasi rapporto, cioè in grado di fornire un rendimento superiore a quello offerto nel Gran Premio Monza dell'anno scorso, nel quale Varzi conquistava il successo nella maggior batteria. La Bugatti, come d'abitudine, avrà anche la rappresentanza più numerosa, ed in una gara di lunga lena anche uomini che non hanno la fama di Varzi o Chiron possono, alla fine, emergere, avendo tenuto una più prudente condotta di corsa.

Maserati e Mercedes, che nel recente Circuito dell'Avus hanno largamente superato sul giro i 200 chilometri all'ora, non saranno certo spettatrici della lotta... tradizionale fra Alfa-Romeo e Bugatti. La Maserati, che vanta due consecutivi successi monzesi e che dispone di Fagioli trionfatore lo scorso anno, non ha avuto sempre fortuna nelle precedenti prove, anche se ha vinto il Real Premio di Roma, ma si sa che la Casa bolognese predilige il percorso dell'autodromo come il più adatto a permetterle di sfruttare le sue caratteristiche particolari. Ed a Monza, pertanto, la Maserati cercherà la grande rivincita.

Quanto alla Mercedes, che quasi certamente conterà, oltre che sul famoso Stuck, su Von Brantshic, il vincitore del Gran Premio dell'Avus del 22 maggio u. s., ne è nota la non comune potenza del motore, ed inoltre anche lo « chassis » è stato sistemato in modo da renderlo più leggero e penetrante. Le Mercedes costituirà indubbiamente una delle maggiori attrattive del X Gran Premio d'Italia.

L'apparecchio Radiomarelli « Coribante », fornito dalla Soc. An. Marelli. Il « Coribante » fa parte dei premi del nostro Concorso pronostici ed è uno degli apparecchi riceventi più ricercati per le sue doti superiori.

IL NOSTRO CONCORSO PRONOSTICI

Il sesto gruppo di finalisti

Diamo oggi l'elenco dei cento nomi, che costituiscono il sesto gruppo di finalisti del nostro Concorso pronostici, indetto in occasione del Giro ciclistico d'Italia e dotato di premi per un valore complessivo che supera abbondantemente le 12 mila lire.

L'interessamento suscitato da questa nostra iniziativa, la cui dotazione di premi è davvero tale da soddisfare il lettore più esigente, è dimostrato dal numero dei tagliandi che ci pervengono. L'apposito e capace cassone posto nella portineria della nostra redazione, si riempie ogni giorno; fasci di pronostici ci vengono inoltre recapitati dalla posta. In questi giorni poi, dato che, come è noto, il regolamento è congegnato in maniera tale da consentire intatte probabilità di vittoria anche a coloro che iniziano la partecipazione nelle ultime o anche nell'ultima tappa, il numero dei tagliandi è ancora aumentato ed ha raggiunto una cifra così insistita da permettere di dichiarare che le previsioni più liete di ottima riuscita sono state largamente superate.

Ecco l'elenco dei cento nomi:

1. Cavicchioli Alberto, Torino, 1°, 2°, 3° e 4° arrivato;
2. Bacchetta Edoardo, id., 1°, 2° e 3° arrivato;
3. Bertone Pina, id. id.
4. Bonacossa Eugenia, id. id.
5. Bruzzone Carlo, Savona, id.
6. Bubbio Cesare, Torino, id.
7. Busai Federico, id. id.
8. Canopari Attilio, id. id.
9. Cavallo Mario, id. id.
10. Cerrato Abramo, id. id.
11. Fusai Piero, id. id.
12. Gagliardi Giuseppe, Sampierd., id.
13. Gilardi, Torino, id.
14. Gremo Giuseppe, id. id.
15. Groppo Matteo, Fossano, id.
16. Jacurti Adorno, Torino, id.
17. Manca Giovanni, Pinerolo, id.
18. Pitti Domenico, Chivasso, id.
19. Re Emilio, Torino, id.
20. Regis Carlo, Chivasso, id.
21. Scioppi Albino, Fiume, id.
22. Serafino Carlo, Torino, id.
23. Sergi Demetrio, id. id.
24. Signetti Umberto, id. id.
25. Simoncini Luigi, id. id.
26. Striglia Adele, Chivasso, id.
27. Tagini Beniamino, Chieri, id.
28. Terzago Adelina, Cossila (Biella) id.
29. Anfossi Armando, Torino, 1°, 2° e 4° arrivato
30. Audisio Tommaso, id. id.
31. Castiglione Antonio, id. id.
32. Ciarlo Agostino, Savona Lavagnola, id.
33. Colombino Sara, Torino, id.
34. Fogliano Ugo, id. id.
35. Gennari Olimpia, id. id.
36. Giordano Valentina, id. id.
37. Grosso Armando, Orbassano, id.
38. Marchisio Emma, Torino, id.
39. Marchisio Teresa, id. id.
40. Rosa Brusin Piera, Chivasso, id.
41. Rossetti Angela, Torino, id.
42. Rossetti Defendente, id. id.
43. Angeleri Primino, Torino, 1° e 2° arrivato
44. Aralda Alessandro, id. id.
45. Bellingeri Eugenio, id. id.
46. Manassero Benedetto, id. id.
47. Besusso Giovanni, id. id.
48. Bausardo Luciano, id. id.
49. Borsotti Giovanna, id. id.
50. Bortolin Ferruccio, id. id.
51. Bruno Natale, id. id.
52. Bussoli Giuseppe, id. id.
53. Camporelli Guido, id. id.
54. Cannata Gaspare, id. id.
55. Cavagnolo Carlo, id. id.
56. Conte Benedetto, id. id.
57. Costa Amedeo, id. id.
58. Cottino Luigi, id. id.
59. Cristiano Antonio, id. id.
60. Crosio Innocente, id. id.
61. Damiani Vittorio, id. id.
62. Dutto Giuseppe, id. id.
63. Fara Ugo, Moncalieri, id.
64. Ferragatta Antonio, Torino, id.
65. Ferro Carmelo, Verona, id.
66. Filippa Amelia, Torino id.
67. Frecchio Rosa, id. id.
68. Gennari Giovanni, id. id.
69. Gianola Dionigi, id. id.
70. Gozzelino Pressilla, id. id.
71. Gullino Giovanni, id. id.
72. Levrio Michele, Piscina, id.
73. Marchisio Eugenio, Torino, id.
74. Marchisio Giovanni, id. id.
75. Massimino Giuseppe, Biella, id.
76. Mattio Giacomo, Torino, id.
77. Merlone Filippo, id. id.
78. Migasso Giovanni, id. id.
79. Migliavacca Antonietta, Moraro Po, id.
80. Montessoro Piero, Torino, id.
81. Mucelli Vincenzo, id. id.
82. Nebbia Gioachino, Asti, id.
83. Oddona Libero, Torino, id.
84. Pagliano Alberto, id. id.
85. Pasotti Ete, id. id.
86. Pellegrino Libertino, id. id.
87. Razza, id. id.
88. Reposi Teresina, id. id.
89. Rosa Brusin Francesco, Chivasso, id.
90. Salmi Aldo, id. id.
91. Scapino Giuseppe, Vercelli, id.
92. Seghesio Sabino, Torino, id.
93. Terzago Aldo, Cossila (Biella), id.
94. Togliatti Giovanni, Torino, id.
95. Turazza Plinio, S. Giovanni Lupatoto, id.
96. Viano Ernesta, Chivasso, id.
97. Viano Gino, id. id.
98. Viti Arturo, Torino, id.
99. Verani Wertes, id. id.
100. Dardano Gigetto, Basaluzzo, con una media oraria di Km. 27,655.

La cucina a gas « Triplex » con 4 fornelli, di cui uno con becco grande, scaldapiatti aperto e forno, fornita dalla « Stige », Torino, terzo premio del nostro Concorso Pronostici sul Giro d'Italia.

Motociclismo

L'interessamento di S. E. Starace per la Milano-Napoli

Milano, 31 sera.

Il Segretario del Partito, S. E. Starace, ha diramato in questi giorni una circolare ai Segretari Federali per richiamare la loro attenzione attorno all'organizzazione della corsa motociclistica Milano-Napoli, che, com'è noto, si svolgerà il giorno 12 giugno prossimo.

L'on. Starace, dando nuovamente una prova del suo interessamento per lo sport, ha invitato le Gerarchie provinciali a dare il loro più largo ed efficace appoggio per assicurare il successo di questa grande prova motociclistica nella quale è in palio la Coppa d'Oro Mussolini, offerta dal Capo del Governo.

Coppa Davis

Stati Uniti battono Australia nel singolare uomini

Filadelfia, 31 sera.

Nell'incontro finale singolare per la Coppa Davis, Vines (Stati Uniti) ha battuto Hopmann (Australia) per 6-2; 6-1; 6-4.

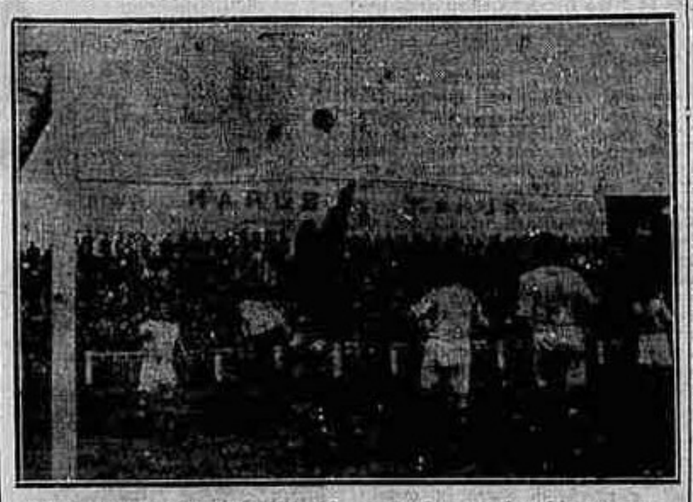

L'incontro Juventus-Brescia col quale la squadra bianco-nera, vincendo per tre a zero, si è assicurata la conquista del titolo di campione d'Italia. La nostra fotografia ha colto il portiere del Brescia mentre respinge un pericoloso pallone.

L'ELENCO DEI PREMI del nostro CONCORSO PRONOSTICI sul GIRO D'ITALIA per il valore di 12.000 lire

1° *Premio*: **MOTOCICLETTA « PIAZZA » 175 CMC. valvole laterali, tipo lusso da viaggio, cromata, fornita dalla « Fabbrica Italiana Moto Piazza » via Carena 10, Torino.**

2° *Premio*: Apparecchio ricevente *Radiomarelli « Coribante »*, della S. A. Radiomarelli di Milano.

3° *Premio*: Cucina a gas *« Triplex »* con 4 fornelli, scaldapiatti aperto e forni, fornita dalla « Stige », Torino.

4° *Premio*: Orologio da polso *« Duo Plan Jaeger »* fornito dalla Orologeria Astrua, via Pietro Micca 4, piano 1°.

5° *Premio*: Macchina fotografica *« Agfa Isolar »* 9×12, della Soc An. Prodotti Fotografici Agfa con filiale in Torino, corso Oporto 19.

6° *Premio*: Poltrona *« Frau »* in pelle fornita dalla Ditta Poltrona Frau con negozio in Torino, via S. Teresa 13.

7° *Premio*: Bicicletta *« Perla »* da turismo, della Soc. An. Emilio Bozzi di Milano con succursale in Torino, corso San Martino 2.

8° *Premio*: Bicicletta *« Perla »* da turismo, id. id.

9° *Premio*: Apparecchio fotografico novità « Argus » a cento pose della Ditta Morsolin, via S. Teresa 0, Torino.

10° *Premio*: Macchina per caffè espresso tipo famiglia « La Torino Express », fornita dalla Ditta Demattei e Bartolini, via Villa della Regina 22 bis.

11° *Premio*: Orologio tachimetro da polso « Levrette » d'argento dell'Orologeria Astrua, via Pietro Micca 4, piano 1°.

12° *Premio*: Elegante servizio da scrittoio in pelle della Cartoleria Luigi Gay, via Corte d'Appello 14.

ed altri 18 ricchi premi.

E. I. A. R. -- Radio-Torino

Il programma d'oggi

Torino - Ore 19,5: Musica varia — 19,31: Dischi — 20,15: Salvator Gotta: « Passione all'italiana » (conversazione). — 20,30: Trasm. dell'operetta « Luna Parck » di Lombardo e Ranzato, diretta dal M. Nicola Rocci. — Negli intervalli: Gigi Michelotti: « La settimana del 4 giovedì » conversazione) — Ing. F. Barbacini: Caratteristiche astronomo-tereorologiche del mese di giugno. — Dopo l'operetta: Giornale radio.

Ore 20,30: **Roma-Napoli**: « Inni patriottici, ricordi e visioni di guerra »; « L'Arlesiana » di Francesco Cilea. — **Bruxelles**: Concerto (Saint-Saëns, Mastrucci, Ibert, Jonassen, Keler-Bela, Noack). — **Praga**: Orchestra (Axurau, Foerster, ecc.) — **Parigi**: Concerto vocale orchestrale (Nicolai, Mascagni, Pierné, Silver, Sperck, Ibert, Cerepuin, Ulldor, Doret). — **Tolosa**: Orchestra sinfonica; films sonori, orchestra viennese; concerto da un caffè; brani di opere; musica varia; aria di operette; orchestra variata. — **Heisberg**: varie. — **Muehlacker**: « Giovane luna, tu barca piana di dispiaceri... », radio-suite di O. L. Brandt (recitazione, canti e musica varia). Concerto strumentale e corale di musica antica. — **Londra**: Vaudeville. — **Barcellona**: Concerto (Rosen, Caballero, Ernesco, Lincke, Fernandez, Bayer, Colin). — **Madrid**: Pobchielli: Selezione de la « Gioconda » — **Radio-Suisse**: Concerto orchestrale.

AUGUSTO TURATI - Direttore
AUGUSTO PARSONI - Red. responsabile

Cristianamente si è spenta ed ha chiusa la sua onesta e pia esistenza

Giuseppina Boccardi n. Raposso

di anni 95

Ne danno il doloroso annunzio: i figli **Matilde** ved. cav. **Giuseppe Tua, Giacomo** con la moglie **Agavin Amelina** e figli, **Carlo** con la moglie **Margarini Carolina** e figli, **Giovanni** con la moglie **Capello Lucia** e figli, **Giustina** ved. **Matis** e figli, **Pasqualina** col marito **Antonio Parola**, la sorella **Rosa** ved. **Cennere**, i nipoti e parenti tutti. La sepoltura avrà luogo mercoledì 1.o giugno alle ore 16,30, partendo da via Belizia 29. Non si accettano fiori, la presente serve di partecipazione e di ringraziamento.

Genta - Tel. 46-018. Primo Stab. Pompe Fun.

Il 28 corr., ad Oakidan (California) decedeva (A

Orio Marcello

La moglie **Tina Gagliazzi**; i fratelli, i cognati, la suocera, nipoti e parenti tutti, ne danno il doloroso annuncio.

Torino, 30 maggio 1932. Corso Francia 93

Dopo breve malattia spirava stamane alle ore 9,30 coi Carismi della SS. Religione l'anima buona di

Diane Domenico

d'anni 78

Indefesso lavoratore, ottimo padre

Addolorati ne danno il triste annuncio:
la moglie **Marra Giuseppa**,
la figlia **Maria**,
i figli: **Carlo** con la moglie **Camandona Giuseppina** e bimbi, **Edoardo** con la moglie **Tealdo Maria** e bimba, **Oreste**, **Valentino**;
la sorella **Caterina Ved. Fornero**,
la cognata **Ermelinda Chirardo** Ved. **Diane** e figli,
i cognati **Stratta** e **Marra**,
nipoti, cugini